Arteor™
5722 03CH / 5727 03M

legrand®

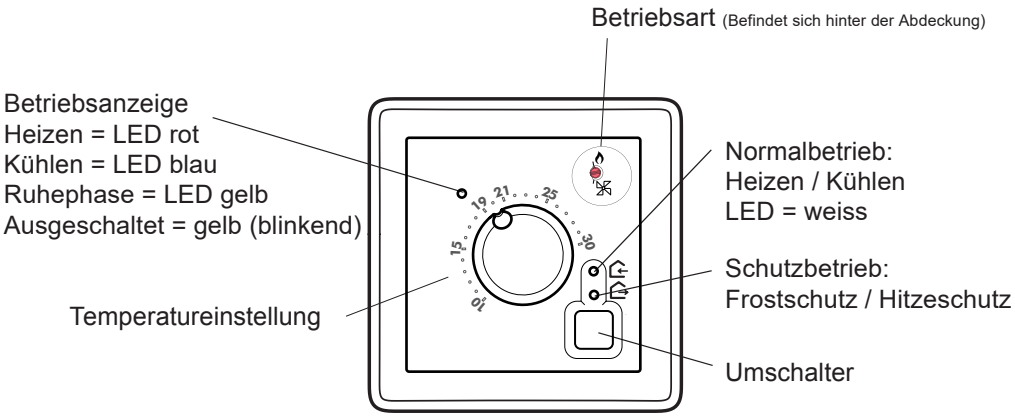

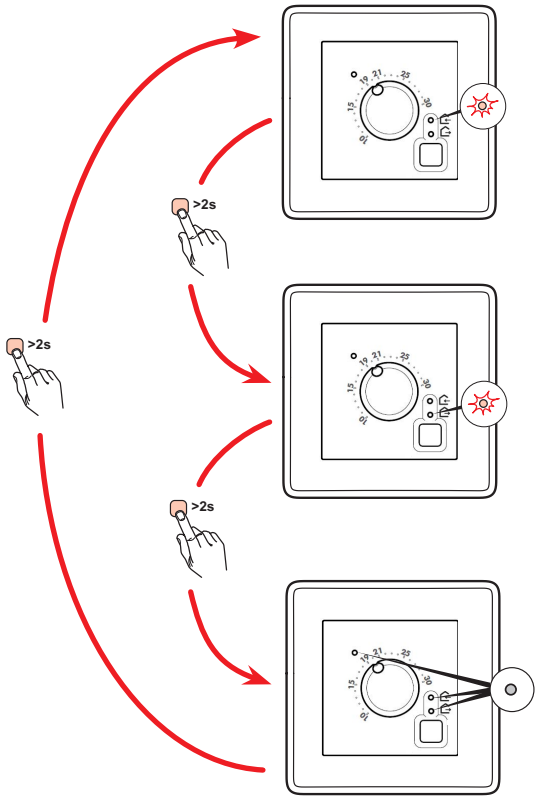

Normalbetrieb, Heizen
Beim Überschreiten der eingestellten Temperatur, beendet der Thermostat den Heizvorgang

Beim Unterschreiten der eingestellten Temperatur, startet der Thermostat den Heizvorgang

Schutzbetrieb
Im Schutzbetrieb wird die Anlage ausgeschaltet. Sollte die Raumtemperatur unter ca. 7° C sinken, wird die Heizung jedoch eingeschaltet, um den Raum gegen Frost zu schützen. Das gleiche gilt auch für Kühlbetrieb.

Thermostat ausgeschaltet
Keine Funktion des Thermostats (auch kein Frostschutz)